

OPĆINA BRCKOVLJANI

# VII. IZMJENE I DOPUNE PROSTORNOG PLANA UREĐENJA OPĆINE BRCKOVLJANI 1.1.

## KORIŠTENJE I NAMJENA PROSTORA - PROSTORI ZA RAZVOJ I UREĐENJE

Tumač VII. izmjena i dopuna:

- 1. Korekcija granice Općine i naselja prema podacima DGU - SRPJ 2022.
- 2. Granica Općine koja se briše
- 3. Granica Naselja koja se briše
- 4. Planirana je trasa Nove autocestovne obilaznice s lokacijama čvorova - u istraživanju. U tumaču planskog znakovlja dodaju se prostorni pokazatelji za autocestovnu obilaznicu i raskrižje cesta u dvije razine - u istraživanju
- 5. Izmijenjena je kategorija planirane županijske ceste u moguću ili alternativnu trasu državne ceste. U tumaču planskog znakovlja dodaje se prostorni pokazatelj za moguću ili alternativnu trasu državne ceste
- 6. Izmijenjena je kategorija državne ceste u županijsku cestu
- 7. Dopunjen je prikaz te je izmijenjena predložena prekategoriizacija postojećih cesta
- 8. Briše se dio trase planirane lokalne ceste
- 9. Planirana je trasa Obilazne teretne željezničke šruge sa čvorovima - u istraživanju. U tumaču planskog znakovlja dodaju se prostorni pokazatelji za željezničku prugu - u istraživanju
- 10. Brisana je alternativna trasa željezničke pruge za međunarodni promet.
- 11. U tumaču planskog znakovlja briše se prostorni pokazatelj za alternativna trasa željezničke pruge za međunarodni promet
- 12. Dodane su planirane nerazvrstane ceste
- 13. Izvršena je preraspodjela IGPIN
- 14. Izvršeno je manje proširenje GP naselja / IGPIN / usklađenje granice GP naselja s novom katastarskom podlogom
- 15. Izvršena je korekcija površine aerodroma u skladu s postojećim stanjem na terenu
- 16. Prenamijena postojeće namjene

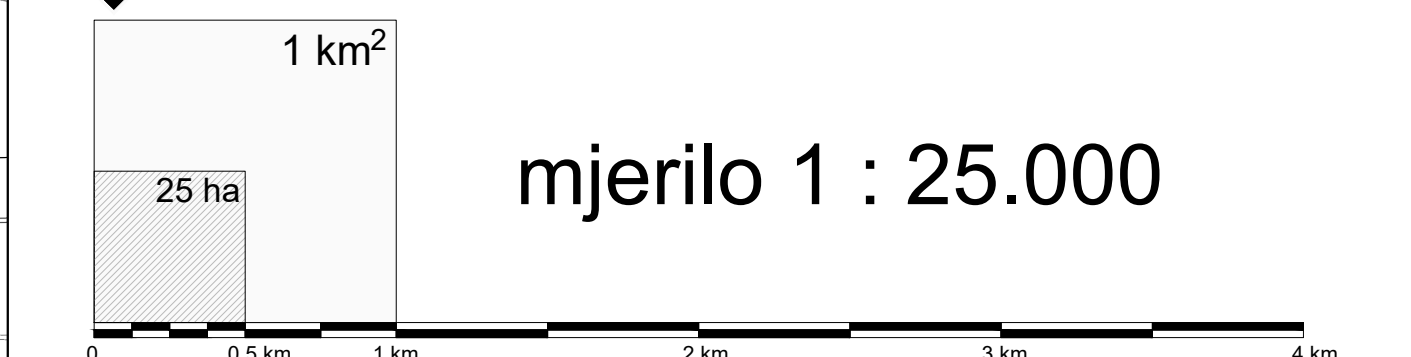

Zupanja: ZAGREBAČKA ŽUPANIJA	
Jednica lokalne samouprave: OPĆINA BRCKOVLJANI	
Naziv i etapa izrade Plana: VII. IZMJENE I DOPUNE PROSTORNOG PLANA UREĐENJA OPĆINE BRCKOVLJANI	
Naziv kartografskog prikaza: KORIŠTENJE I NAMJENA PROSTORA - PROSTORI ZA RAZVOJ I UREĐENJE	
Broj kartografskog prikaza: 1.1.	Mjerilo kartografskog prikaza: 1 : 25.000
Objava Odluke Općinskog vijeća o izradi Plana: "Službeni glasnik Općine Brckovljani", broj 3/22	Objava Odluke Općinskog vijeća o donošenju Plana: "Službeni glasnik Općine Brckovljani", broj 7/23
Datum objave javne rasprave: 09.05.2023. u dnevnim listu "24 sata" 19.05.2023. na mrežnim stranicama MPOG: www.mpgi.gov.hr 18.05.2023. na mrežnim stranicama Općine Brckovljani: www.brckovljani.hr	Javni uviti održani: od 29.05. do 05.06.2023.
Pečat tijela odgovornog za provođenje javne rasprave:	Odgovorna osoba za provođenje javne rasprave: Načelnik općine: Tihomir Duras

Mišljenje na Konacni prijedlog prostornog plana prema članku 107. Zakona o prostornom uređenju ("Narodne novine", br. 153/13, 65/17, 114/18, 39/19, 98/19 (167/23)) Sukladno čl. 107. st. 4. Zakona o prostornom uređenju, mišljenje se ne pribavlja.	
Stručni izradivač Plana: Zavod za prostorno uređenje Zagrebačke županije Ulica grada Vukovara 72, 10000 Zagreb	
Pečat stručnog izradivača Plana:	Ravnateljica Zavoda za prostorno uređenje: Željka Kučinić, dipl.ing.arh.
Pečat odgovornog voditelja izrade Plana:	Odgovorni voditelj izrade Plana: Vitomir Stokić, dipl.ing.arh.
Stručni tim u izradi Plana: Vitomir Stokić, dipl.ing.arh., Andrea Galić, dipl.ing.grad., univ.spec.oec.ing., Hrvoje Kujundžić, dipl.ing.arh., Željka Kučinić, dipl.ing.arh., Roberta Pišpek, dipl.ing.grad., Ana Sivrić Mihelić, dipl.ing.arh.	Suzana Vučić, dipl.ing.arh., Zoran Tonković, prof.geograf., Domagoj Duvančić, mag.ing.traff., univ.spec.oec.MBA, Goran Rozga, univ.spec.oec., Mara Čuro, grad.teh., Mato Jurić, dipl.iur.
Pečat Općinskog vijeća:	Predsjednik Općinskog vijeća: Stjepan Vиноjić
Istovjetnost ovog Plana s izvornikom ovjersava:	Istovjetnost ovog Plana s izvornikom ovjersava:

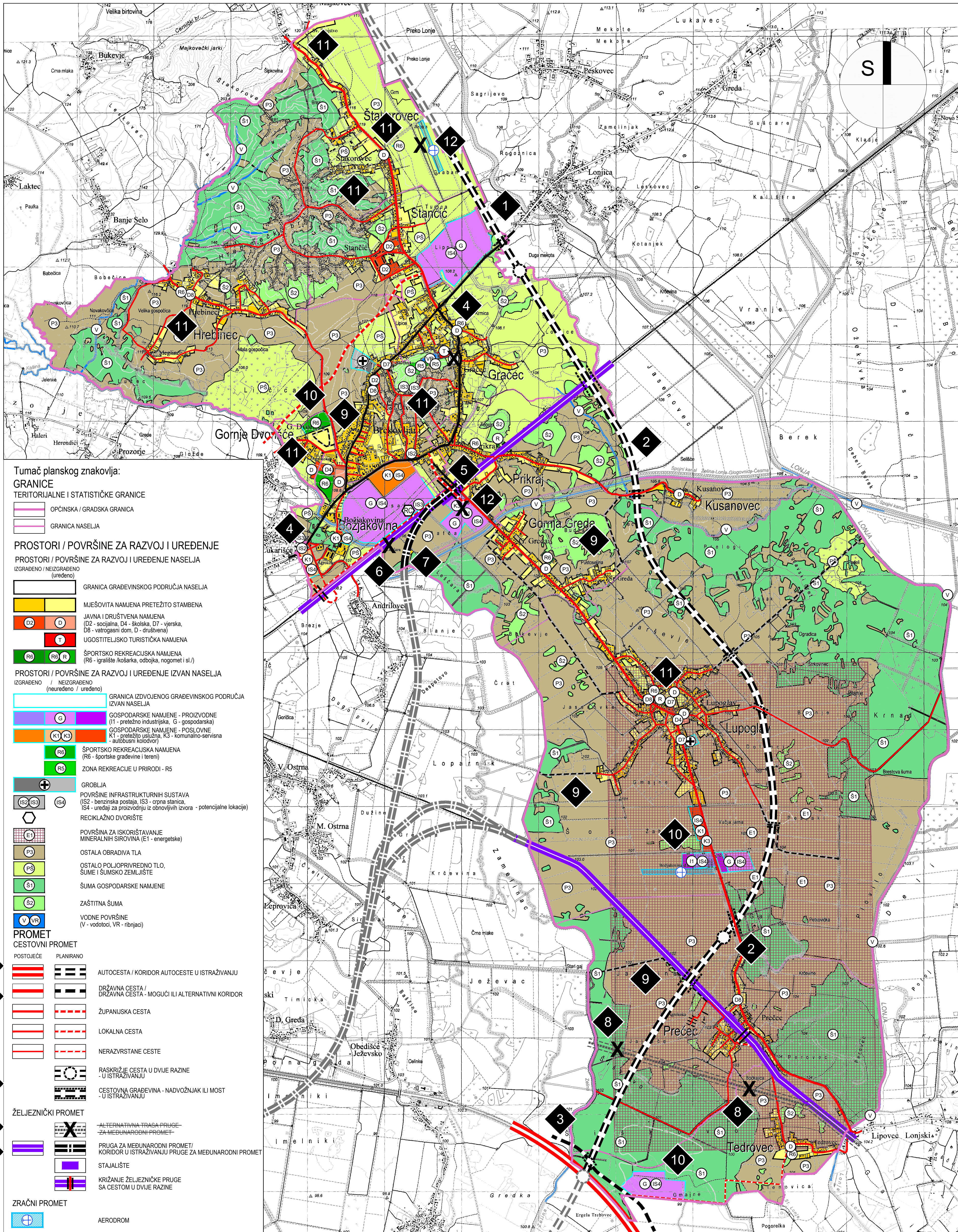

**Tumač planskog znakovlja:**

**GRANICE**  
TERITORIJALNE I STATISTIČKE GRANICE

- OPĆINSKA / GRADSKA GRANICA
- GRANICA NASELJA

**PROSTORI / POVRŠINE ZA RAZVOJ I UREĐENJE**  
PROSTORI / POVRŠINE ZA RAZVOJ I UREĐENJE NASELJA  
IZGRABENO / NEIZGRABENO (uređeno)

- GRANICA GRAĐEVINSKOG PODRUČJA NASELJA
- MJEŠOVITA NAMJENA PRETEŽITO STAMBENA
- JAVNA I DRUŠTVENA NAMJENA (D2 - socijalna, D4 - školska, D7 - vjerska, D8 - vatrogasni dom, D - društvena)
- UGOSTITELJSKO TURISTIČKA NAMJENA
- ŠPORTSKO REKREACIJSKA NAMJENA (R6 - igralište (košarka, odbojka, nogomet i sl.))

**PROSTORI / POVRŠINE ZA RAZVOJ I UREĐENJE IZVAN NASELJA**  
IZGRABENO / NEIZGRABENO (neuređeno / uređeno)

- GRANICA IZDOVOJENOG GRAĐEVINSKOG PODRUČJA IZVAN NASELJA
- GOSPODARSKE NAMJENE - PROIZVODNE (I1 - pretežito industrijska, G - gospodarska)
- GOSPODARSKE NAMJENE - POSLOVNE (K1 - pretežito uslužna, K3 - komunalno-servisna (autobusni kolodvor))
- ŠPORTSKO REKREACIJSKA NAMJENA (R6 - sportske građevine i tereni)
- ZONA REKREACIJE U PRIRODI - R5

**PROJEKTI**

- GRUBLJA
- POVRŠINE INFRASTRUKTURNIH SUSTAVA (IS2 - benzinska postaja, IS3 - crna stanica, IS4 - uređaji za pročišćenje iz obnovljivih izvora - potencijalne lokacije)
- REKLAZNO DVORIŠTE
- POVRŠINA ZA ISKORIŠTAVANJE MINERALNIH SIROVINA (E1 - energetske)
- OSTALA OBRADIVA TLA
- OSTALO POLJOPRIVREDNO TLO, ŠUME I ŠUMSKO ZEMLJIŠTE
- ŠUMA GOSPODARSKE NAMJENE
- ZASTITNA ŠUMA
- VODNE POVRŠINE (V - vodotoci, VR - ribnjaci)

**PROMET**

**CESTOVNI PROMET**

POSTOJEĆE	PLANIRANO	OPIS
		AUTOCESTA / KORIDOR AUTOCESTE U ISTRAŽIVANJU
		DRŽAVNA CESTA / DRŽAVNA CESTA - MOGUĆI ILI ALTERNATIVNI KORIDOR
		ŽUPANIJSKA CESTA
		LOKALNA CESTA
		NERAZVRSTANE CESTE
		RASKRIŽJE CESTA U DVJE RAZINE - U ISTRAŽIVANJU
		CESTOVNA GRAĐEVINA - NADVOŽNJAK ILI MOST - U ISTRAŽIVANJU

**ŽELJEZNIČKI PROMET**

- ALTERNATIVNA TRASA PRUGE ZA MEĐUNARODNI PROMET
- PRUGA ZA MEĐUNARODNI PROMET / KORIDOR U ISTRAŽIVANJU PRUGE ZA MEĐUNARODNI PROMET
- STAJALIŠTE
- KRIŽANJE ŽELJEZNIČKE PRUGE SA CESTOM U DVJE RAZINE

**ZRAČNI PROMET**

- AERODROM